L’Observatori Contra l’Homofòbia (OCH) manté els punts LGTBI de forma telemàtica a Catalunya

24 de març de 2020

L’OCH prestarà ajuda psicosocial i jurídica de forma telemàtica a Ripollet, Montcada i Reixac i Girona

Barcelona, dimarts 24 de març de 2020. El president de l’Observatori Contra l’Homofòbia (OCH) de Catalunya, Eugeni Rodríguez, ha informat que l’entitat mantindrà els punts LGTBI a Catalunya de forma telemàtica. Concretament en col·laboració amb els ajuntaments de Ripollet, Montcada i Reixac i Girona.

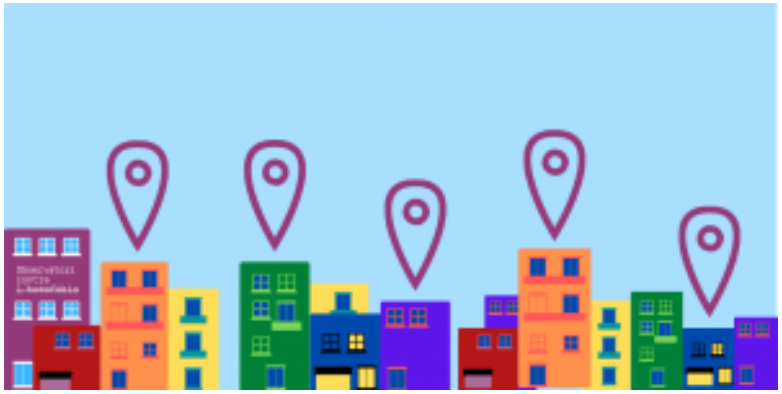

#ObservatoriACasa

Eugeni Rodríguez ha detallat que mitjançant «un equip format per professionals de l'àmbit psicosocial i jurídic, s'atendran trucades (699901651) dins de l'horari establert». De la mateixa manera, ha recordat que «l'OCH seguirà treballant per ser una eina útil per a tota la societat i específicament per al col·lectiu, prestant ajuda a les persones més vulnerables» com ja es va traslladar en el *manifest de l'OCH enfront d'aquesta situació d'excepcionalitat causada pel COVID-19 (*).*

L'atenció telemàtica s'efectuarà el dimecres de 10 a 13 hores per a Ripollet, el dijous de 17 a 19 hores per a Montcada i Reixac i el divendres d'11 a 12 hores per a Girona en col·laboració amb l'Espai LGTBI de Girona.